

**a fondo**

Biblioteca General y Centro de Recursos de Investigación

# Mucho más que una biblioteca

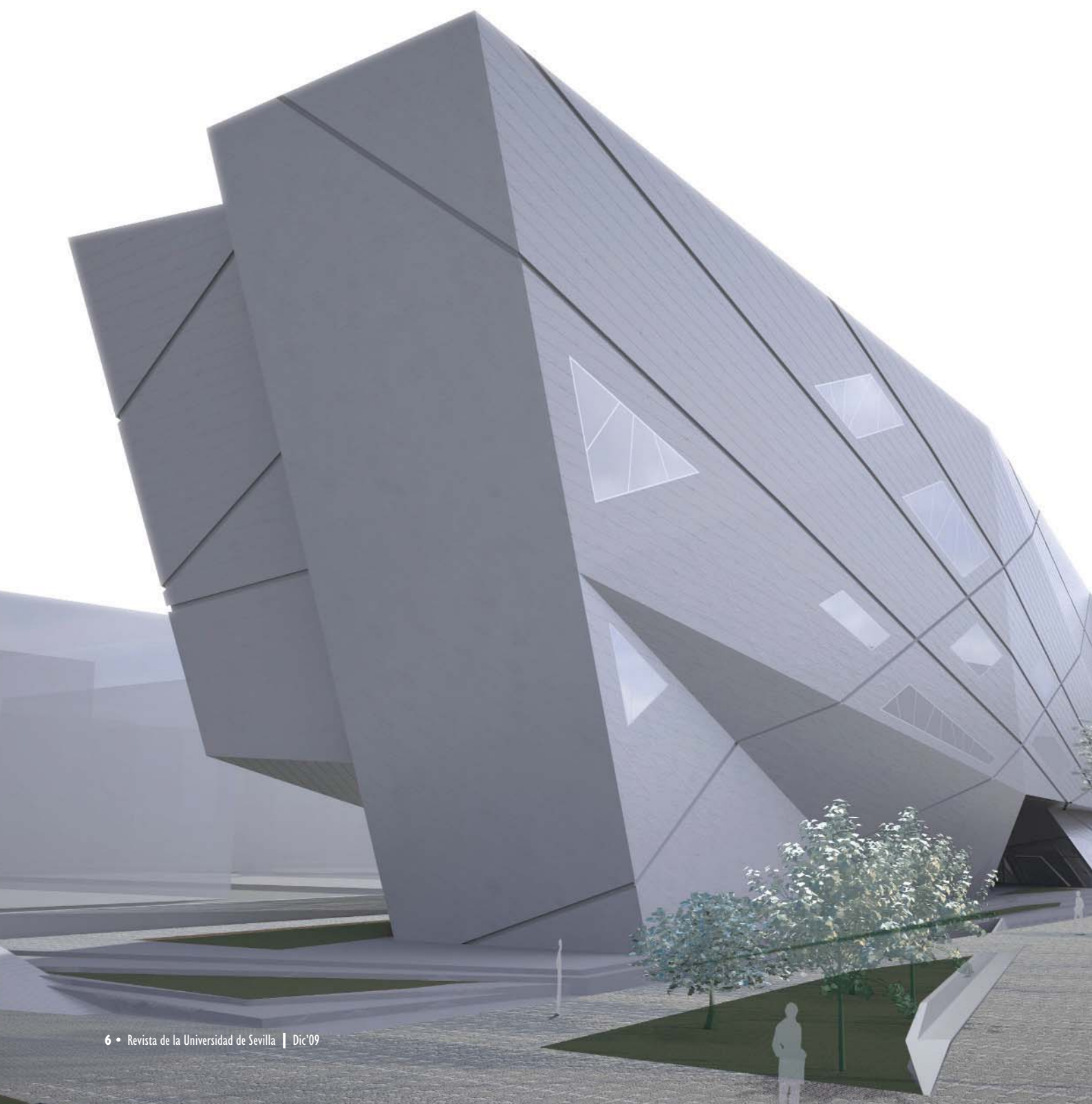

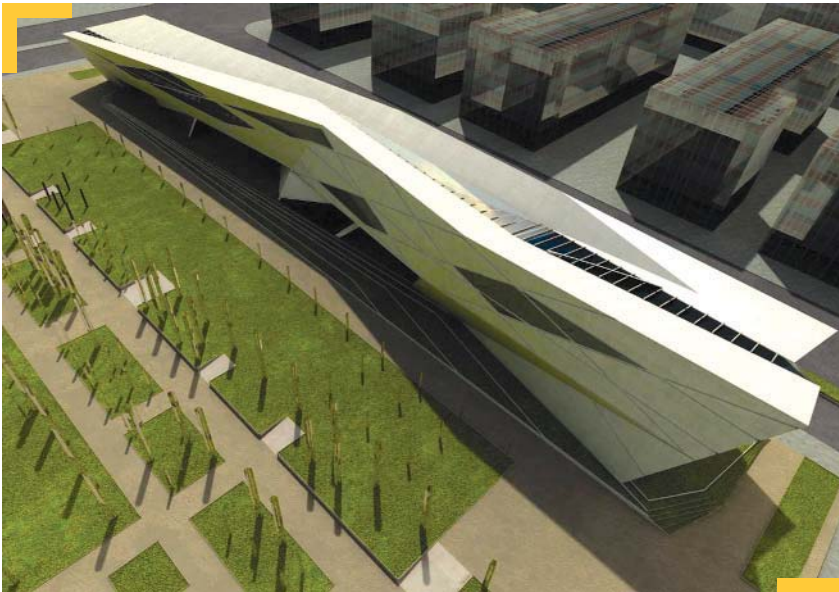

■ Vista aérea de las obras de la Biblioteca y recreación de cómo quedará una vez construida.

La nueva Biblioteca General y Centro de Recursos para la Investigación de la Universidad de Sevilla, que estará ubicado en el Prado de San Sebastián, será mucho más que un espacio para la lectura, el estudio y la investigación una vez que finalicen las obras y se ponga en funcionamiento.

Ganador del concurso convocado por la Universidad de Sevilla, el proyecto de la arquitecta anglo-iraquí cuenta con una superficie construida total de 8.700 metros cuadrados y una superficie útil de 4.835 metros cuadrados, divididos en sótano de aparcamiento, semisótano y tres plantas.

### Un proyecto permeable

El proyecto del edificio está concebido con un diseño permeable y con altura suficiente, de unos ocho metros en los arcos que conectan la calle Diego de Riaño a la zona de arboleda de los jardines, para dar la impresión de continuidad de los mismos.

Este complejo consta de dos partes claramente diferenciadas. Una zona para estudiantes, con sala de estudio de 24 horas incluida, y el CRIUS, que acogerá el fondo antiguo, la Fototeca de Arte, fondos de investigación y zonas de audiovisuales y nuevas tecnologías.

Concretamente, el proyecto contempla una zona de consulta que consta de una sala de lectura de 600 plazas y una colección de 20.000 volúmenes, hemeroteca con plazas para lectura de prensa y revistas, laboratorio de idioma, salas de estudio en grupo, despachos y una serie de espacios comunes.

Además se ha proyectado una área de apoyo y asesoramiento tecnológico con sala de visionado y videoconferencia, cabinas de visionado, áreas de producción de materiales multimedia y videoteca, a la vez que los profesores e investigadores contarán con una zona de servicios especiales.

Asimismo, existe una zona destinada a depósitos para el extenso y valioso fondo antiguo que posee la Universidad de Sevilla, colecciones especiales y fototeca, digitalización, taller de restauración de libros y placas fotográficas y unidad de revelado fotográfico. •

### Éxito del proyecto de trasplantes

La práctica totalidad de los árboles y arbustos que se encontraban en la parcela del Prado de San Sebastián en la que se ubica la Biblioteca General y Centro de Recursos para la Investigación de la Universidad de Sevilla han sido trasplantados con éxito. En total han sido 150 árboles y cerca de 500 arbustos, repartidos entre el C.D.U. Los Bermejales, Odontología y Rectorado.

A estos hay que sumarle los que solicitó el Ayuntamiento de Sevilla para trasplantarlos en parques públicos de la ciudad.