

Mendeley:

Crear una **cuenta**, versión

web y acceso a Mendeley

institucional...

Mendeley: Introducción

Creada en Londres en 2007 por investigadores que no estaban satisfechos con los gestores que manejaban. Hoy es un equipo de más de 30 investigadores e informáticos de...

...respaldado por cofundadores y directivos de:

Apoyados por

Technology Strategy Board
Driving Innovation

Mendeley: Introducción

Mendeley: Introducción

- ✓ Software académico gratuito
- ✓ Compatible con todos los sistemas operativos (Win/Mac/Linux/Mobile)
- ✓ Principales navegadores

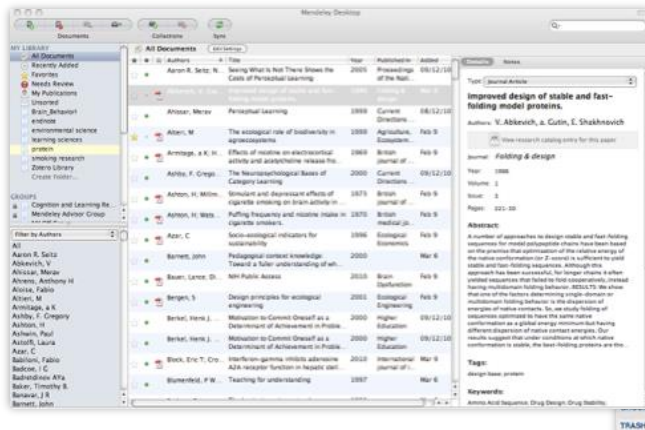
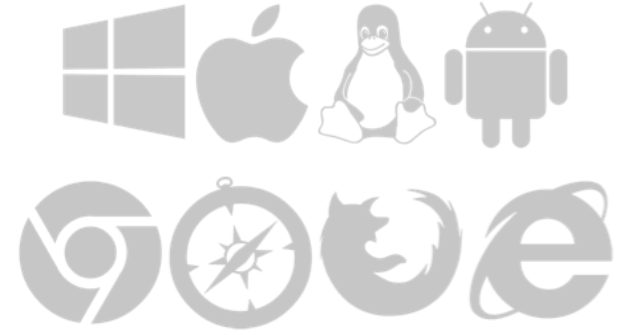

Desktop

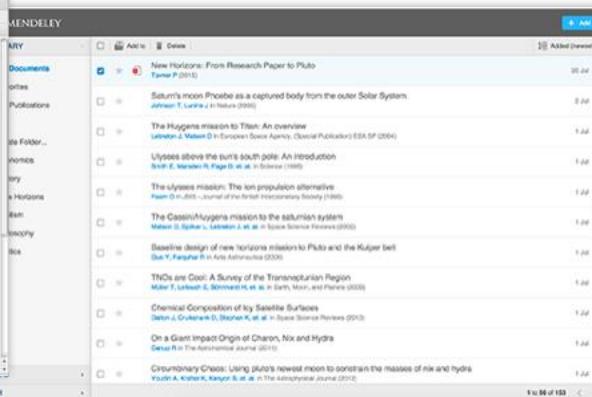

Web

Mobile

Mendeley: Versión institucional

La versión institucional de Mendeley (MIE) ofrece mayores **ventajas**, tanto en la capacidad de almacenamiento, como en la creación de grupos.

Características	Mendeley free	Mendeley institucional
Espacio en biblioteca personal	2 GB	100 GB
Espacio para compartir	100 MB	100 GB
Grupos privados/miembros	1/3	Ilimitado
Sugerencias automáticas	no	sí

Cuenta además con soporte técnico, tanto de Mendeley como de la BUS

Mendeley: cómo crear una cuenta

mendeley.com

Mendeley Sign In Create account Download

Reference Management Research Network Datasets Careers Funding Q Search

Empowering researchers to organize their references

Create a free account

<h3>Reference management</h3> <p>Read, organize and cite all of your research from one library.</p>	<h3>Research network</h3> <p>Connect and collaborate with millions of researchers worldwide.</p>	<h3>Datasets</h3> <p>Store, share and cite your datasets with one secure online repository.</p>	<h3>Careers</h3> <p>Search for science and technology jobs in institutions worldwide.</p>
---	--	---	---

Tools for every stage of your career

[Students](#) [Researchers](#) [Lecturers](#) [Librarians](#)

<http://mendeley.com>

Mendeley: cómo crear una cuenta

Introduzca nombre y apellidos

Correo electrónico (de la US)

Contraseña

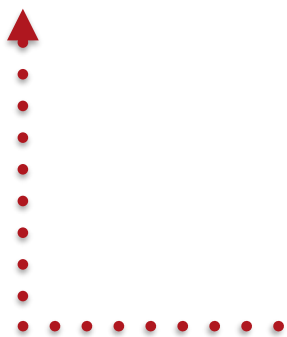

Create a Mendeley account

One account for all your research.

First name

Last name

Email address

Password

Continue

Field of study

Academic status

By clicking Create account, I agree to the [Privacy Policy](#) and [Terms & Conditions](#)

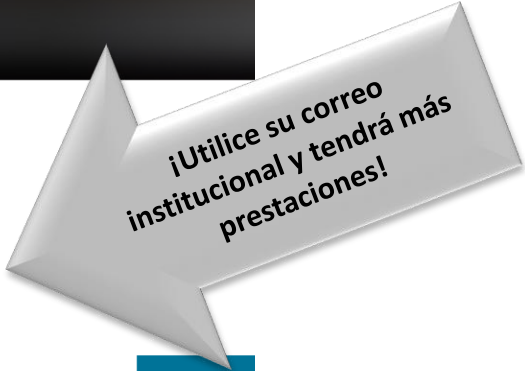

¡Utilice su correo institucional y tendrá más prestaciones!

Mendeley Web: Interfaz

Buscar documentos, personas, grupos

2

3

4

1

Library, réplica web de Mendeley Desktop (escritorio)

Editar perfil, privacidad, ayuda, descargar Mendeley, salir...

Settings & privacy

Download Mendeley

Invite to Mendeley

Support

Logout

Grupos

Attach documents

Attach images

Share a post... use @ to mention someone

Followers

Post

Discover researchers on Mendeley

Rachel

Elsevier Inc

Universidad Publica de Navarra

Mendeley web. Acceso a Mendeley Institucional: compruebe / edite su correo

Feed Library Suggest Groups Datasets Careers Funding Q Search Search Mercedes MD

Account

Account

Changing your basic account settings here will change them across other Elsevier products. Go to the [Settings and Privacy Center](#) to manage other Elsevier settings.

Email address
zaldua@us.es

First name
Mercedes

Last name
Díaz

Academic status
Librarian

Discipline
Arts and Humanities

Settings & privacy

Download Mendeley

Invite to Mendeley

Support

Logout

En *Settings privacy*, podrá editar el perfil

Mendeley: versión

Desktop

Escritorio

Preparar el PC: Instalar plu-gin, Web Importer

Download Mendeley Desktop for Windows

Ya hemos descargado el programa en www.mendeley.com
Seguimos preparando nuestro ordenador

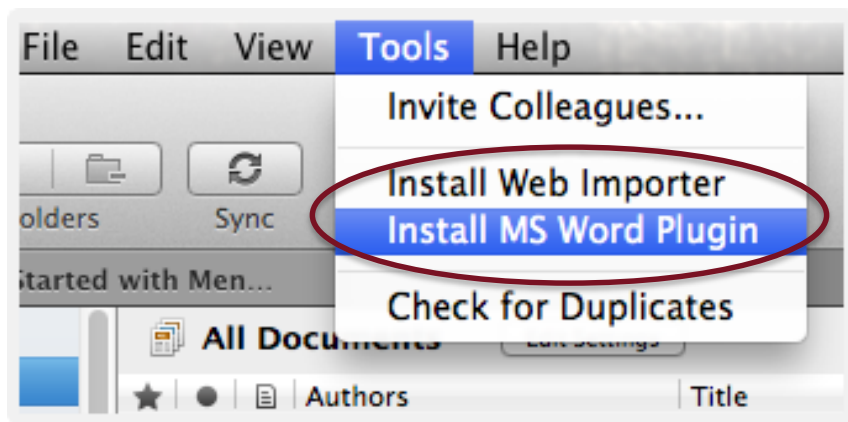

Web Importer:

Para importar referencias de la web

Save to Mendeley

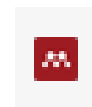

MS Word Plugin

Open Office Plugin

Permite citar y generar bibliografía
desde nuestro procesador de texto

Mendeley Desktop: Interfaz

1.- My library: carpetas, grupos, buscar...

2.- Sync: Actualice antes de cerrar...

Search: autor, título, publicación

3.- Referencias: Haga doble click en un documento y abra el visor PDF

- Details: editar metadatos, añadir notas

Mendeley: Opciones de importación: directa e indirecta

Save to Mendeley

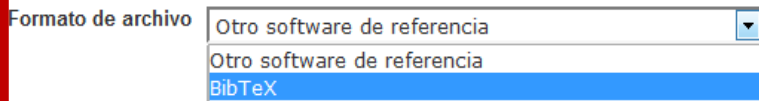

- Usar el Web Importer (directa).

- Añadir ficheros en otros formatos: **RIS**, **BibTeX** (indirecta)

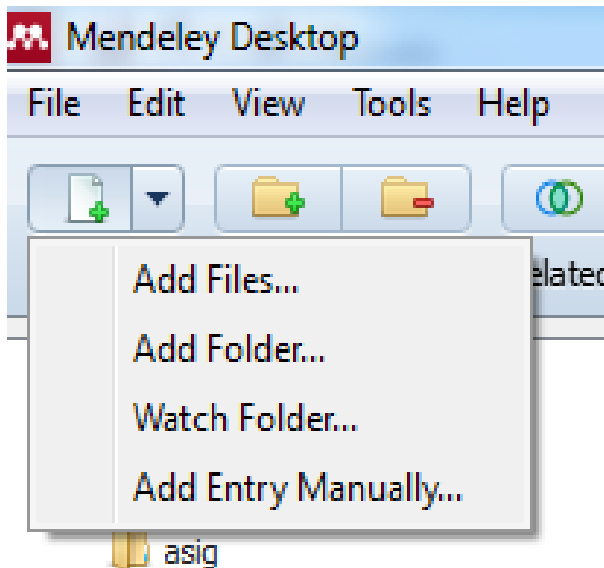

- Añadir archivos guardados en el ordenador

- Añadir carpetas con documentos de nuestro ordenador: arrastrar pdf.

- Añadir automáticamente todos los archivos que vamos guardando en una carpeta concreta de nuestro ordenador: carpeta monitorizada

- Añadir entrada manualmente.

Mendeley: *Importación directa:* *Save to Mendeley con Google Scholar*

https://scholar.google.es/scholar?q=burnout&hl=es&as_sdt=0,5

Save to Mendeley

Google burnout

Académico Aproximadamente 550.000 resultados (0,04 s)

Artículos

[PDF] El síndrome de quemarse por el trabajo (**burnout**)
PR Gil-Monte, B Moreno-Jiménez - Una enfermedad laboral en la ..., 2005 - SciELO Espana
El mundo laboral ha experimentado una transformación importante en las últimas décadas en nuestro contexto sociocultural. Así, las nuevas exigencias del trabajo y el desajuste entre los requisitos del puesto de trabajo en las organizaciones y las posibilidades de ...
Citado por 590 Artículos relacionados Las 5 versiones Citar Guardar Más

[PDF] Burnout, autoeficacia y estrés en maestros peruanos: tres estudios fácticos
SE BURNOUT - 2008 - researchgate.net
RESUMEN Este trabajo resume tres estudios realizados en 929 profesores (617 mujeres y 312 hombres) de escuelas primarias y secundarias de Lima, Perú. Las variables fueron: estresores, personalidad de tipo A, burnout, satisfacción en el trabajo, autoeficacia, ...
Citado por 54 Artículos relacionados Las 7 versiones Citar Guardar Más

[PDF] Desde el "burnout" al "Engagement".
M Salanova, W Schaufeli, S Llorens, J Peiró... - Una nueva ..., 2000 - researchgate.net
RESUMEN Este csludiu pone u prueba la eslmclum [nclnrial del MEI-GS (Mnslalch Burnuul Inventor]-General Survey) y de un imcnliun'u sobre'cngngemem", esto es, el construnctn hipotético '0pucsto'al'humnuti Los análisis l'aclorialcs cunfinaalOrins rcaliz; j dns con una ...
Citado por 402 Artículos relacionados Las 7 versiones Citar Guardar Más

[HTML] Prevalencia y factores asociados al burnout en un área de salud
MAC Martín, FB Fernández, R Gómez, et al. - Atención primaria, 2001
OBJECTIVES: The main objective was to determine the prevalence of the burnout syndrome among health workers and its distribution by social, demographic and work variables. The secondary aim was to detect pat...
Citado por 165 Artículos relacionados Las 7 versiones Citar Guardar Más

[HTML] Aspectos epidemiológicos del síndrome de burnout en un hospital sanitario

[PDF] iscii.e

[PDF] resear

[PDF] resear

[HTML] scien

[HTML] iscii.es

Web Library

Download PDFs if available

El síndrome de quemarse por el trabajo (burnout)
Gil-Monte P, Moreno-Jiménez B
Una enfermedad laboral en la, 2005
Attached pdf Details >

Burnout, autoeficacia y estrés en maestros peruanos: tres estudios fácticos
BURNOUT S
Attached pdf Details >

Desde el "burnout" al "Engagement".
Salanova M, Schaufeli W, Llorens S, et al.
Una nueva, 2000
Attached pdf Details >

Prevalencia y factores asociados al burnout en un área de salud
Martín M, Fernández F, Gómez R, et al.
Atención primaria, 2001

Save all

Save to Mendeley para capturar referencias con el navegador

detecta los PDF y permite importarlos junto con la referencia. Seleccionar los documentos y *Save all*

GOOGLE SCHOLAR

Mendeley: Importación directa: Save to Mendeley con PUBMED

www.ncbi.nlm.nih.gov/pubmed/?term="bipolar+disorder"

PubMed.gov Search results for "bipolar disorder". The interface includes a search bar, filters, and a list of search results. A red box highlights the search bar and the "Save" button in the Mendeley Web Library overlay.

Search results
Items: 1 to 20 of 45720

1. [A systematic review of the impact of media reports of severe mental illness on stigma and discrimination, and interventions that aim to mitigate any adverse impact.](#)
Ross AM, Morgan AJ, Jorm AF, Reavley NJ. Soc Psychiatry Psychiatr Epidemiol. 2018 Oct 22. doi: 10.1007/s00127-018-1608-9. [Epub ahead of print] Review. PMID: 30349962 [Similar articles](#)

2. [Does Cognitive Dysfunction in Bipolar Disorder Qualify as a Diagnostic Intermediate Phenotype?-A Perspective Paper.](#)
Kessing LV, Miskowiak K. Front Psychiatry. 2018 Oct 8;9:490. doi: 10.3389/fpsy.2018.00490. eCollection 2018. PMID: 30349492 [Free Article](#) [Similar articles](#)

3. [Group-Personalized Regression Models for Predicting Mental Health Scores From Objective Mobile Phone Data Streams: Observational Study.](#)
Palmius N, Saunders KEA, Carr O, Geddes JR, Goodwin GM, De Vos M. J Med Internet Res. 2018 Oct 22;20(10):e10194. doi: 10.2196/10194. PMID: 30348626 [Free Article](#) [Similar articles](#)

4. [Do Defective Immune System-Mediated Myelination Processes Increase Postpartum Psychosis Risk?](#)
Dazzan P, Fusté M, Davies W. Trends Mol Med. 2018 Oct 19. pii: S1471-4914(18)30180-1. doi: 10.1016/j.molmed.2018.09.002. [Epub ahead of print] Review. PMID: 30348609 [Similar articles](#)

5. [The impact of modified mania assessment scale \(MAS-M\) implementation on the use of mechanical restraint in psychiatric units.](#)
Odgaard AS, Kragh M, Roj Larsen E. Nord J Psychiatry. 2018 Oct 23;1-7. doi: 10.1080/08039488.2018.1490816. [Epub ahead of print] PMID: 30348037 [Similar articles](#)

Results by year
Bar chart showing the number of results per year from 2000 to 2018. Download CSV.

PMC Images search for "bipolar disorder"
Search results for images related to bipolar disorder, including a diagram of the brain and a flowchart of diagnostic criteria.

Titles with your search terms
Substance use and course of bipolar disorder in an inpatient sample [Actas Esp Psiquiatr. 2018]
Glutamate-Related Antibodies and Peripheral Insulin-Like Growth F [Neuropsychobiology. 2018]
Impulsivity and its association with childhood trauma experiences across [J Affect Disord. 2018]

Web Library overlay showing the details of the selected article: "Does Cognitive Dysfunction in Bipolar Disorder Qualify as a Diagnostic Intermediate Phenotype?-A Perspective Paper." by Kessing L, Miskowiak K. The overlay includes options to download PDFs, edit the entry, and view the full text. The full text snippet is visible, discussing the paper's address of cognitive dysfunction in bipolar disorder and its diagnostic validity.

Journal Article
Does Cognitive Dysfunction in Bipolar Disorder Qualify as a Diagnostic Intermediate Phenotype?-A Perspective Paper.
Kessing L, Miskowiak K
Frontiers in psychiatry
2018 vol: 9 pp: 490

The present perspective paper addresses and discusses whether cognitive dysfunction in bipolar disorder qualifies as a diagnostic intermediate phenotype using the Robin and Guze criteria of diagnostic validity. The paper reviews current data within (1) delineation of the clinical intermediate phenotype, (2) associations of the intermediate phenotype with clinical outcomes.

DOI: 10.3389/fpsy.2018.00490
ISSN: 1664-0640
PMID: 30349492

Date Accessed: 2018-10-25

URLS:
www.frontiersin.org/article/10.3389/fpsy.2018.00490/full
www.ncbi.nlm.nih.gov/pubmed/30349492
www.pubmedcentral.nih.gov/articlerender.fcgi?artid=PMC6186783

Are these details wrong? [Let us know](#)

Mendeley: Importación directa: Web Importer

Save to Mendeley

Buscar: Busqueda avanzada

Mi cesta (0 items) Acceder a Mi Cuenta

25 articles found Save all

fama+ **Catálogo**

Resultados 1 - 25 of 46 para burnout

Ordenado por Relevancia | Fecha | Título

Limitaciones actuales:

Título

Limitar por:

- Disponibilidad
 - En La Biblioteca (46)
 - En Línea (28)
- Encontrado en (sólo catálogo)
 - Título
- Colección
 - Recursos Electrónicos (28)
 - Libros Electrónicos (24)
 - Tesis Y Proyectos FC US (4)

Get rid of stress and burnout [Recurso electrónico] : boost productivity with emotional control / by Laura Stack
Stack, Laura
Recurso Electrónico | Productivity Pro | 2013 | Servicio en línea
Disponible en línea Ver fondos de la biblioteca

Acciones adicionales:

Managing burnout in the workplace [Recurso electrónico] : a guide for information professionals / Nancy McCormack, Catherine Cotter
McCormack, Nancy
Recurso Electrónico | Chandos Pub. | 2013 | Servicio en línea
Disponible en línea Ver fondos de la biblioteca

Acciones adicionales:

Get rid of stress and burnout [Recurso electrónico] : boost productivity with emotional control / by Laura Stack
Stack, Laura (2013)
Productivity Pro,

Managing burnout in the workplace [Recurso electrónico] : a guide for information professionals / Nancy McCormack, Catherine Cotter
McCormack, Nancy (2013)
Chandos Pub.,

L'erreur médicale, le burnout et le soignant [Recurso electrónico] : De la seconde victime au premier acteur / by Éric Galam
Galam, Éric (2012)
Springer Paris,

Relación del burnout y las estrategias de afrontamiento con el promedio académico en estudiantes universitarios [Recurso electrónico] Jorge Enrique Palacio Sañudo . [et al.]
(2012)
Universidad Nacional de Colombia,

Estrés laboral y burnout en profesores de Enseñanza

Mendeley: Importación indirecta desde PSYCINFO (Archivo RIS)

0-search.proquest.com.fama.us.es/psycinfo/results/CC522C1EF8BB4C25PQ/1?accountid=14744#

dislexia

¿Quiso decir? : **dyslexia**

47 resultados

Relevancia Ordenar

Restringir resultados

Artículos evaluados por expertos

Revistas científicas

Tipo de fuente

Revistas científicas (46)

Libros (1)

Fecha de publicación

1959 - 2016 (décadas)

Introduzca una fecha Actualizar

Seleccionar 1-47 3 entradas seleccionadas Borrar

1 La **dislexia** como síntoma y como síndrome: Estudio estadístico sobre la dislexia en Santa Fe
Título alternativo: Dyslexia as symptom and as syndrome: A statistical study of dyslexia in Rosario and Santa Fe
Bernaldo De Quirós, J.; Della Cella, M. **Acta Neuropsiquiátrica Argentina** 3 (1959): 178-182
Resumen/detalles Buscar una copia

2 Phonological awareness and sinusoidal amplitude modulation in phonological processing
Peñaloza-López, Yolanda; Herrera-Rangel, Aline; Pérez-Ruiz, Santiago J.; Poblano, Adrián
293-298.
Referencias (20)
Resumen/detalles Buscar una copia

3 Intervención en la dislexia
Título alternativo: Intervención en la dislexia
Coalla, Paz Suárez. **Revista de Logopedia, Foniatría y Audiología** 29.2 (Apr 2009 - Jun 2009): 131-137.
Citado por (5) Referencias (23)
Resumen/detalles Enlace a texto completo Buscar una copia

4 Correlatos neuroeléctricos de la **dislexia**
Título alternativo: Neuroelectric correlates of dyslexia
Chayo-Dichy, Raquel; Ostrosky-Solis, Feggy. **Revista Mexicana de Psicología** 7.1-2 (Jan 1990 - Dec 1990): 109-119.

Exportar/guardar

RefWorks

EasyBib

HTML

PDF

RIS (funciona con EndNote, Citavi, etc.)

RTF (funciona con Microsoft Word)

Solo texto

XLS (funciona con Microsoft Excel)

Exportar/Guardar

En la pantalla de resultados hay que seleccionar los registros luego ir a guardar y exportar en formato RIS

Mendeley: Indirecta: PSYCINFO (Archivo RIS)

Exportar en Formato RIS

dislexia

Evaluado por expertos ? Revistas

¿Quiso decir? : **dyslexia**

Entradas seleccionadas: **3** Deseleccionar entradas al finalizar

RIS (funciona con EndNote, Citavi, etc.)

Cita, resumen, indexación

Contenido: (de haber disponible)

Criterio de ordenación: Más antiguo en primer lugar

Bibliografía: Incluir citas bibliográficas al final

Tipos de citas: APA 6th - American Psychological Association, 6th Edition

Incluir: Búsquedas recientes
 Encabezado/página de portada
 Tabla de contenido
 Numeración del documento

Permite abrir un archivo en su herramienta de gestión de citas. Es posible que se le pregunte por el programa con el que debe abrirse.

Cancelar Continuar

Mendeley: Indirecta: PSYCINFO (Archivo RIS)

ProQuest

Solicitud completa

El archivo comenzará a descargarse automáticamente en un instante.

Cierre esta página una vez que se complete la descarga.

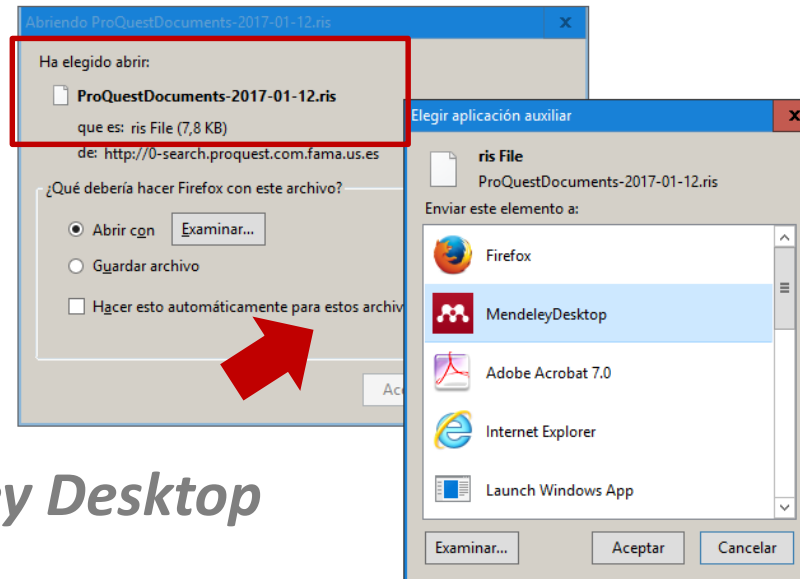

Abrir con Mendeley Desktop

Mendeley: Indirecta. Dialnet (Archivo RIS)

Seleccionar, exportar en Formato RIS o BibText y abrir con Mendeley

[Buscar](#) | [Revistas](#) | [Tesis](#) | [Congresos](#) | [Autores](#)

Ayuda Español

1 documento seleccionado

Para poder exportar por Correo los documentos seleccionados debe acceder con su Nombre de Usuario y Contraseña.

- Conflictos contractuales del empresario con la administración pública en Santander:** caracterización soluciones judiciales 2008 – 2009
Angélica María Reyes Sánchez
Iustitia, ISSN-e 2593-4657, ISSN 1692-9403, Nº. 10, 2012, págs. 249-280
[Resumen](#) | [Texto completo](#)
- La mediación en la resolución de conflictos:** Su interpretación desde la comunidad educativa.
Osiris Morales, Fátima Castellanos, Cristina Paz, Xiomara Rodríguez
Interacción y perspectiva: Revista de Trabajo Social ISSN 2244-808X Vol. 3, Nº. 1, 2013, págs. 71-93
[Resumen](#) | [Texto completo](#)

◀ ◀ Página 1 de 1 ▶ ▶

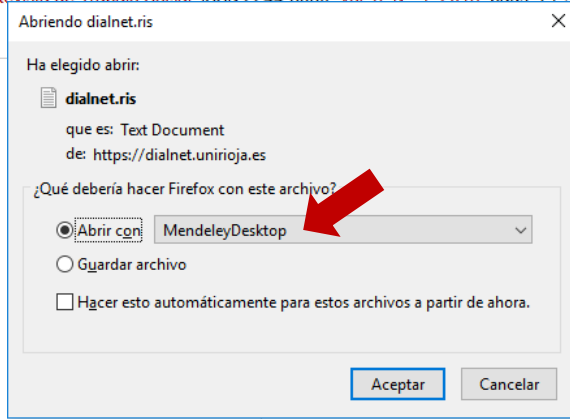

Identificarse

¿Es nuevo? [Regístrate](#)

[Ventajas de registrarse](#)

[Selección](#)

Enviar/Exportar

RefWorks

RIS

Texto

BibTeX

Exportar
en
formato
RIS o
BibText

Mendeley: Cómo importar. Principales Bases de Datos

Base de datos	Modo de importación	Observaciones
Web of Science	Indirecta (BibTex)	*(Permite <i>Save to Mendeley</i> : Dentro del registro)
Scopus	Save to Mendeley	Listado de registros de la pantalla
Fama+	Save to Mendeley	Hay que corregir los datos
Google académico	Save to Mendeley Indirecta (RefMan)	La exportación es más completa a través de fichero
Psicodoc	Hasta el momento no admite importación directa, ni indirecta	Crear una carpeta y guardar uno por uno el texto completo de los artículos y luego arrastrar a Mendeley.
Dialnet plus	Indirecta (RIS)	Listado de registros seleccionados *(Permite <i>Save to Mendeley</i> : Dentro del registro)
PsycINFO	Indirecta (RIS)	Listado de registros seleccionados en Carpeta

Mendeley: Otras opciones de importación

Save to Mendeley

- Usar el Web Importer.

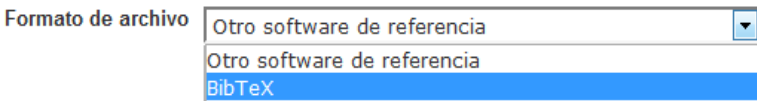

- Añadir ficheros en otros formatos: RIS, BibTeX

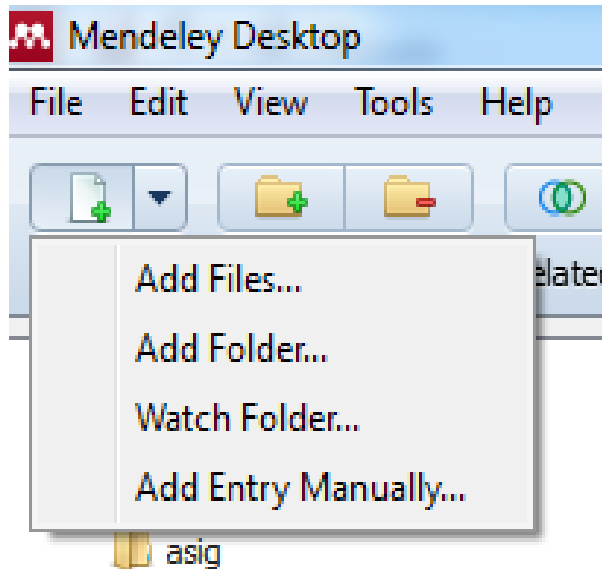

- Añadir archivos guardados en el ordenador :pdf

- Añadir carpetas con documentos de nuestro ordenador: arrastrar pdf.

- Añadir automáticamente todos los archivos que vamos guardando en una carpeta concreta de nuestro ordenador: carpeta monitorizada.

- Añadir entrada manualmente.

Mendeley: Otras opciones de importación: pdf

Si se añade un PDF

... Mendeley extraerá los datos de los documentos automáticamente.

Title	Year	Published In	Added
Adams, Rebecca G.... Communities in Cyberspace	1999	Contemporary Sociology	28/04/15
AENOR Directrices para la redacción de referencias bibliográficas y de citas de recursos de infor...	2013		ene 25
Almenara, Julio Cab... La alfabetización digital de los alumnos. Competencias digitales para el siglo XXI.	2008	Revista Portuguesa ...	06/03/15
Alon, Uri How To Choose a Good Scientific Problem	2009	Molecular Cell	29/01/15
Alonso-Arévalo, Julio Alfabetización en Comunicación Científica: Acreditación, OA, redes sociales, altmetrics...	2014		27/05/14
Aneca Programa Academia: Principios y orientaciones 2.0	2012		ene 25
Amstein, Sherry R. A Ladder Of Citizen Participation	1969	Journal of the American In ...	28/04/15
Amstein, Sherry R. Participation, Involvement, and Social Interaction	2004	Journal of Behavioral S...	28/04/15
Balsalobre Ferrand... La exposició hipoxica como medio para aumentar el rendimiento deportivo: ¿mito o r...	2014	Revista Internacion...	mar 16
BANDO, Keita Altmetrics: alternative ways of measuring scholarly impact based on the social web	2012	Journal of Information ...	feb 3
Bando, Keita Importance of Mendeley readership on alt metrics based on the Altmetric score / altmet...	2013		feb 3
Bando, Keita Importance of Mendeley readership on altmetrics based on the Altmetric score	2014		feb 3
Bando, Keita When will librarians start research support with altmetrics to their researchers? Now is t...	2013		feb 3
Bandura, A Health promotion by social cognitive means	2004	HEALTH	feb 11

Details

Type: Journal Article

La alfabetización digital de los alumnos. Competencias digitales para el siglo XXI.

Authors: J. Almenara, M. Cejudo

View research catalog entry for this paper

Journal: *Revista Portuguesa de Pedagogia*

Year: 2008

Volume: 42

Issue: 42-2

Pages: p. 7-28

Abstract:

As mudanças que as Tecnologias da Informação e Comunicação produzem nos novos ambientes de formação são diversas: Neste artigo centramo-nos nas mudanças relativas ao conceito de alfabetização digital e abordaremos as competências, capacidades e necessidades formativas dos alunos. Finalmente faremos referência a investigações no domínio da alfabetização digital, assim como a resultados obtidos, a este respeito, em diversos estudos que nos permitirão compreender as competências digitais necessárias aos alunos do século XXI.

Tags:

Author Keywords:

Mendeley: Otras opciones de importación: arrastrar pdf

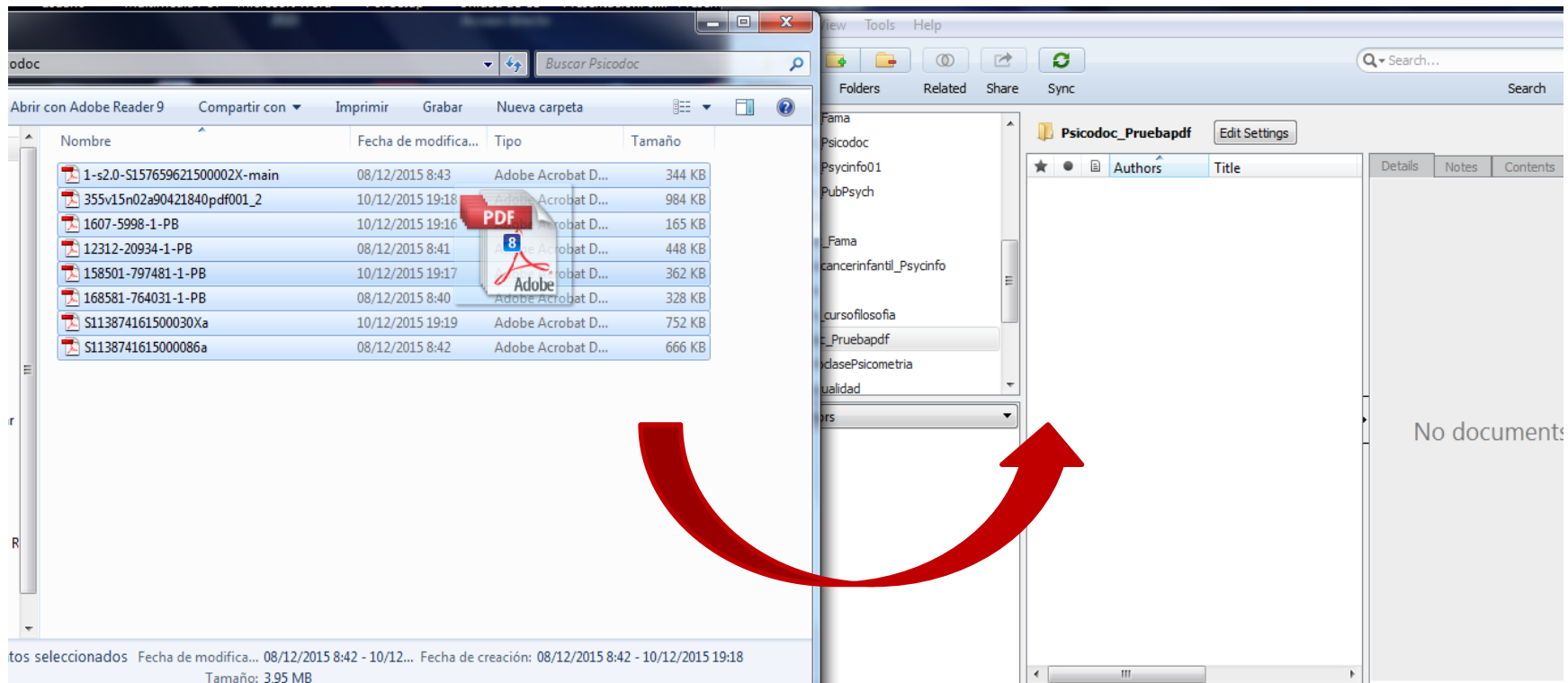

Arrastrar los pdfs desde su ubicación hasta el escritorio de Mendeley

Mendeley: Otras opciones de importación: carpeta monitorizada

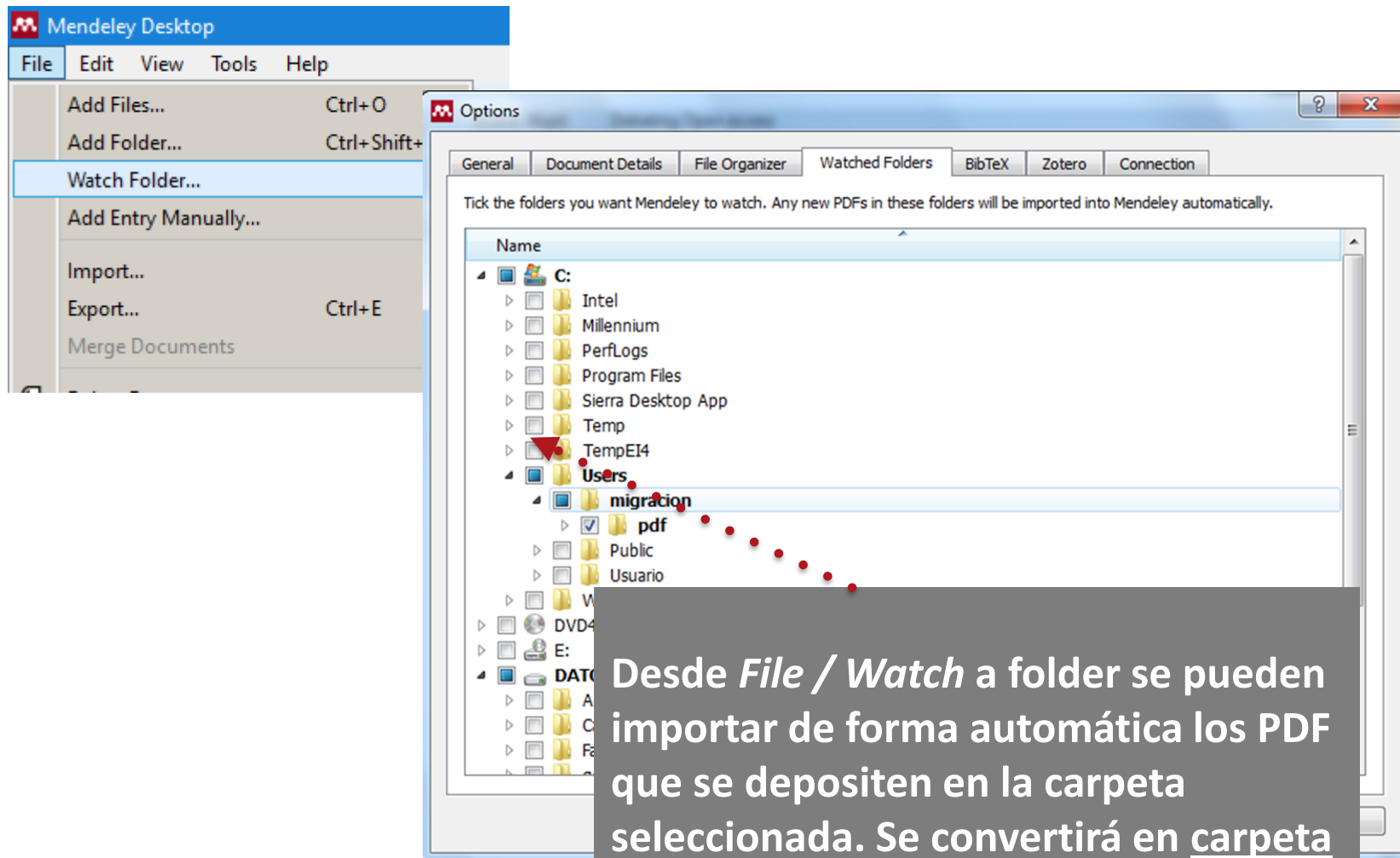

Desde *File / Watch* a folder se pueden importar de forma automática los PDF que se depositen en la carpeta seleccionada. Se convertirá en carpeta monitorizada

Mendeley: Otras opciones de importación: manualmente

<http://dx.doi.org/10.1111/j.1471-1842.2007.00701.x>

Details | Notes

Year: 2008
Volume: 371
Issue:
Pages: 1579-1586

Abstract:

Tags:

Keywords:
autoimmune; GVHD; MSC

Citation Key:
Blanc2008

URL:
Add URL...

Catalog IDs

ArXiv ID:
DOI:
PMID: 18468541

Files:
Blanc et al. - 2008 - Articles Mesenchymal stem cell...
Add File...

Introduce el DOI, PubMed o ArXiv ID y localiza la referencia

Details | Notes

haemopoietic-stem-cell transplantation. METHODS: Patients with steroid-resistant, severe, acute GVHD were treated with mesenchymal stem cells, derived with the European Group for Blood and Marrow Transplantation ex-vivo expansion procedure, in a multicentre, phase II experimental study. We recorded response, transplantation-related deaths, and other adverse events for up to 60 months' follow-up from infusion of the cells. FINDINGS: Between October, 2001, and January, 2007, 55 patients were treated. The

Tags:

Keywords:
Adult; Child; Female; Follow-Up Studies; Graft vs Host Disease; Graft vs Host Disease: classification; Graft vs Host Disease: mortality; Graft vs Host Disease: therapy; Hematopoietic Stem Cell Transplantation; Hematopoietic Stem Cell Transplantation: adverse effects; Histocomp...

Citation Key:
Blanc2008

URL:
<http://www.ncbi.nlm.nih.gov/pubmed/18468541>
Add URL...

Catalog IDs

ArXiv ID:
DOI: 10.1016/S0140-6736(08)60690-X
PMID: 18468541

Files:
Blanc et al. - 2008 - Articles Mesenchymal stem cell...
Add File...

Organizar documentos y referencias: crear

carpetas,

trabajar con los

documentos, **editar** pdfs

2. Organizar documentos y referencias

Todas las referencias añadidas

Añadidas en las dos últimas semanas

Leídos recientemente

Añadidos como favoritos

Revisar

Mis publicaciones

Para ordenar las referencias

Marcar o desmarcar entradas leídas

Fichero adjunto, se abre con visor pdf

Favoritos

Añadir pdf a una referencia

Mendeley: Organizar documentos: crear carpetas

MELENDELEY

Documents Folders Related Sync

Search: Q-chemistry

MELENDELEY Suggest

MY LIBRARY

- All Documents
- Recently Added
- Recently Read
- Favorites
- Needs Review
- My Publications
- Unsorted
- Economics
- Example
- History
- New Horizons
- Nihilism
- Philosophy
- Politics
- Testing for Advisor
- Create Folder...

Filter by My Tags

- All
- Altmetrics
- demo
- fluid
- fluid dynamics
- logrank
- Mendeley
- NASA
- no idea
- Philosophy
- Philosophy of History
- project x
- Rosetta
- senses
- Space
- speech
- tagging
- tags
- technology

All Documents Edit Settings

Results for "chemistry" in "All Documents"

Search Results

- Linear and nonlinear optical properties of functionalized CdSe quantum dots prepared by wet chemistry on the substrates. Firstly, AFM measurements...
- Influence of changing carbonate chemistry on morphology and weight of coccoliths...
- On the chemistry, toxicology and genetics of the cyanobacterial toxins, microcystin,...
- Influences of organically and conventionally grown strawberry cultivars on anthocyanin...
- Application of Reflectron Time-of-Flight Mass Spectroscopy in the Analysis of Astro...
- Peppermint antioxidants revisited
- Fatty acid composition of Swedish bakery products, with emphasis on trans-fatty acids...
- Chemical Composition of Icy Satellite Surfaces
- Comments on "Uranium solution-mineral equilibria at low temperatures with applications to the early solar system"
- Sturkie's Avian Physiology
- CHEMICAL EXTRACTION OF HUMIC SUBSTANCES USING NATURAL
- New Horizons: From Research Paper to Pluto
- Effects of plant species in a horizontal subsurface flow constructed wetland - phytoremediation...

No documents selected

Importante organizar en carpetas, subcarpetas...

Crear carpetas, grupos, buscar por tags...

Mendeley: Organizar documentos: crear carpetas

Un documento puede estar en varias carpetas a la vez

Si seleccionamos un documento, aparecerán sombreadas las distintas carpetas en las que está almacenado

Mendeley: Organizar documentos: crear carpetas

★	●	📄	Authors	Title	Year	Published In	Added
★	●	📄	Bellón-Rodríguez, Ana	Aplicación y uso de la web 2.0 y de las redes sociales en la comuni...	2011	Anagramas -	27/05/14
★	●	📄	Coles, Linda	Marketing with social electrónico] : 10 eas			09/06/15
★	●	📄	Friedmann, Anthony	Writing for visual me Anthony Friedmann			09/06/15
★	●	📄	Margaix-Arnal, Dídac	Las bibliotecas unive y por qué estar pres			01/07/14
★	●	📄	Túñez López, Miguel...	Las redes sociales co analisis del uso de Fa			24/02/15
★	●	📄		El índice Klout en las españolas			27/11/13

Para quitar un documento de una carpeta, haz clic sobre el documento, botón derecho...

... y selecciona *Remove from Folder*.

- Update Details
- Related Documents
- Open File
- Open File Externally
- Open Containing Folder
- Rename Document Files...
- Merge Documents
- Mark As
- Copy As
- Export... (Ctrl+E)
- Send by E-mail...
- Select All (Ctrl+A)
- Remove from Folder**
- Delete Documents

Mendeley: Organizar tu biblioteca: editar los metadatos

¡Es importante revisar los datos importados!

Details Notes Contents

Type: Book

Intraocular manifestations of systemic neoplasms

Authors: N. Bechrakis, G. Haas, G. Blatsios

View research catalog entry for this paper

Publication: *Klinische Monatsblätter für Augenheilkunde*

Year: 2011

Volume: 228

Pages: 586-592

Abstract:

There are multiple possible intraocular manifestations in patients with systemic neoplasms. At first line there are uveal, retinal and vitreous metastases from carcinomas, melanomas and lymphomas. In patients with von Hippel Lindau syndrome or familial adenomatous polyposis coli (FAP), Gardner or Turcot syndromes, fundus examinations can help in the primary diagnosis and thereby facilitate the early detection of systemic neoplasms such as cerebral and spinal haemangioblastoma, kidney or bowel cancer. Furthermore there are rare ocular paraneoplastic syndromes such as the cancer- or melanoma-associated retinopathies (CAR/MAR), the paraneoplastic optic neuropathy (PON) and the bilateral diffuse melanocytic proliferation (BDUMP) that develop secondary to systemic malignancies and can be ...

Tags:

Author Keywords:

City:

Edition:

Editors:

Publisher:

URL:
Add URL...

Catalog IDs

DOI: 10.1055/s-0031-1273474

ISBN: 9788469226636

ISSN: 1439-3999

- Tipo de documento
- Título
- Autores
- Publicación
- Año y número
- Etc.

Añade etiquetas para buscar e identificar el documento

Mendeley: Organizar tu biblioteca: editar los metadatos

Details Notes Contents

Type: Book

Intraocular manifestations of systemic neoplasms

Authors: N. Bechrakis, G. Haas, G. Blatsios

View research catalog entry for this paper

Publication: Klinische Monatsblätter für Augenheilkunde

Year: 2011

Volume: 228

Pages: 586-592

Abstract:
There are multiple possible intraocular manifestations in patients with systemic neoplasms. At first line there are uveal, retinal and vitreous metastases from carcinomas, melanomas and lymphomas. In patients with von Hippel Lindau syndrome or familial adenomatous polyposis coli (FAP), Gardner or Turcot syndromes, fundus examinations can help in the primary diagnosis and thereby facilitate the early detection of systemic neoplasms such as cerebral and spinal haemangioblastoma, kidney or bowel cancer. Furthermore there are rare ocular paraneoplastic syndromes such as the cancer- or melanoma-associated retinopathies (CAR/MAR), the paraneoplastic optic neuropathy (PON) and the bilateral diffuse melanocytic proliferation (BDUMP) that develop secondary to systemic malignancies and can be ...

Tags:

Author Keywords:

City:

Edition:

Editors:

Publisher:

URL:
Add URL...

Catalog IDs

DOI: 10.1055/s-0031-1273474

ISBN: 9788469226636

ISSN: 1439-3999

Si hay errores en el registro, haciendo clic encima de cada campo, se pueden editar

Mendeley: Organiza documentos y referencias. Busca, añade tags, filtra...

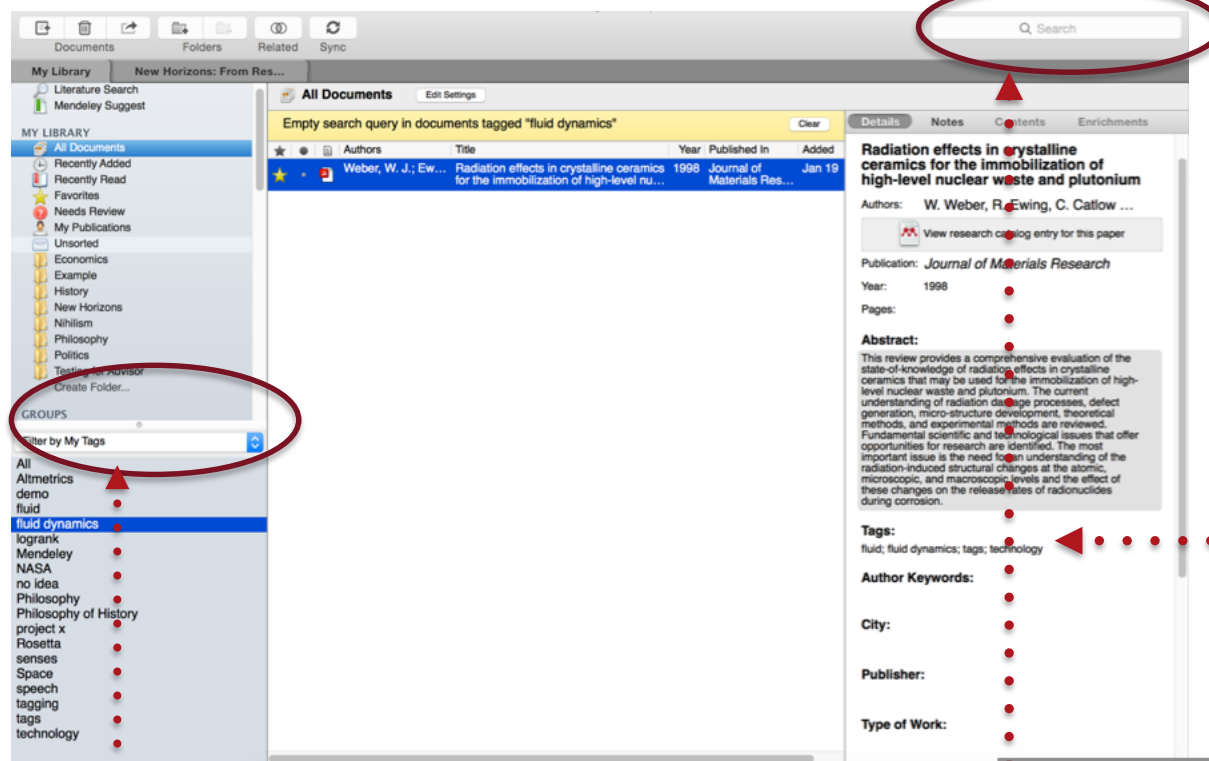

Añade tags a los papers de su biblioteca que traten de un mismo tema

Filtra por autor, etiquetas, publicación

Busca por autor, publicación, título, año, nota

Mendeley: Organizar documentos y referencias: detecte duplicados

Para evitar referencias duplicadas que pueden contener errores o crear problemas en las citas, usamos *Check for Duplicates*.

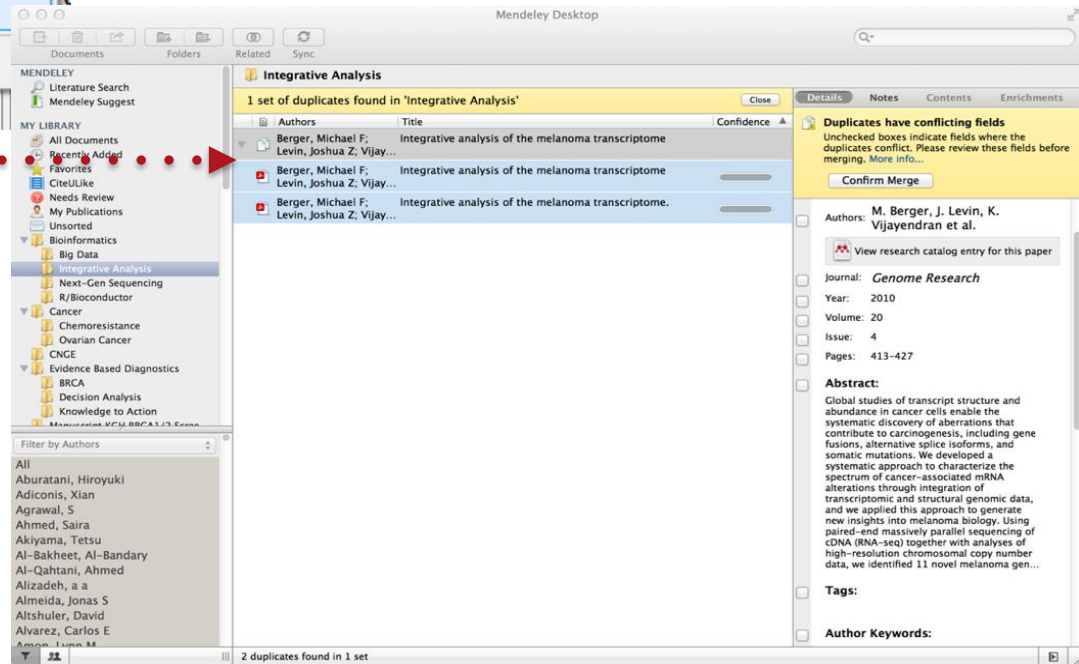
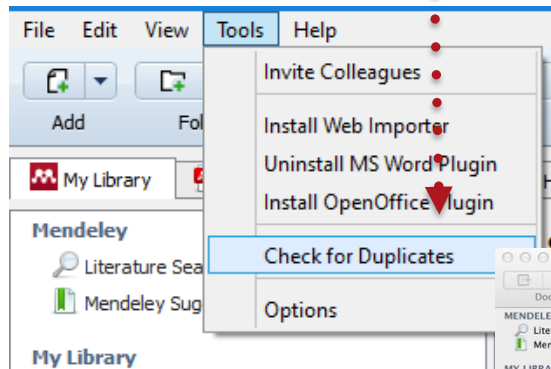

Mendeley analiza automáticamente todas las referencias de la carpeta seleccionada y muestra la lista de documentos duplicados.

Mendeley: Organizar documentos y referenciarlos

detecte duplicados

Pulsa *Merge Documents* para fusionar los documentos duplicados al final de la revisión.

mendeley Edit Settings

2 sets of duplicates found in 'mendeley' Close

Authors	Title	Confidence
Vicent, Nigel; Wickham, Chris	Debating Open access	<input checked="" type="checkbox"/>
Vicent, Nigel; Wickham, Chris	Debating Open access	<input type="checkbox"/>
Vicent, Nigel; Wickham, Chris	Debating Open access	<input type="checkbox"/>

Las casillas marcadas son las que coinciden y deben estar correctas.
En caso de conflicto, aparece la casilla sin marcar para revisarla.

Details Notes Contents Enrichments

Duplicate document 2 of 2
Tick the boxes next to the fields you know are correct.
Merge Documents Not a Duplicate

Type: Book

Debating Open access

Authors: N. Vicent, C. Wickham

View research catalog entry for this paper

Year: 2012

Pages:

Abstract:

Tags:

Author Keywords:

Citation Key:
Vicent2013

City:
London

Edition:

Editors:
N. Vicent, C. Wickham

Publication:

Mendeley: Trabajar con documentos: s y anote los pdfs

Quando una referencia tiene el documento en PDF, podemos visualizarlo y trabajar con él sin salir de Mendeley.

★	●	📄	Authors	Title	Year	Published In	Added
☆	●		Barreda, Mikel; Batl...	Noves tecnologies i participació ciutadana : quines eines per a quins usos ?	2010		28/04/15
☆	●		Barreda, Mikel; Batl...	From policy-making to community building: A survey on 19 experiences of eparticipation	2012	Proceedings of the Europ...	28/04/15
☆	●		Bartie, Phil; Mackan...	Mapping the visual magnitude of popular tourist sites in Edinburgh city	2015	Journal of Maps	mar 16
☆	●	📄	Bell, Joshua A; Ham...	Healthy obesity and objective physical activity.	2015	The American journal of di...	feb 11
☆	●	📄	Bellón-Rodríguez, A...	Aplicación y uso de la web 2 . 0 y de las redes sociales en la comunicación científica ...	2011	Anagramas - Universidad ...	27/05/14
☆	●		Bennett, Natalie	The Embedded Librarian: Innovative Strategies for Taking Knowledge Where It's ...	2013	Journal of Library Inno...	11/06/14
☆	●		Blanco Gómez, Elen...	Papel de la biblioteca en la difusión de la producción científica en la Universitat Pomp...	2012	El profesional de la Inform...	27/11/13
☆	●			... 2001, de 21 de diciembre, de Universidades.	2001	Boletín Oficial del Esatado...	02/03/15
☆	●			... billion-person experiment in social influence and political mobilization.	2012	Nature	abr 4
☆	●	📄	Borge Bravo, Rosa; ...	La participación electrónica : estado de la cuestión y aproximación a su clasificación *	2005	Revista d 'Internet, d...	14/10/15
☆	●		Breindl, Yana; Gusta...	Leetocracy: Networked political activism and the continuation of elitism in competitive de...	2011	... : New intersection...	28/04/15
☆	●		Cabero Almenara, J...	Tecnología educativa	2010		abr 6

El icono nos indica que el PDF está disponible en esta referencia

Mendeley: Trabajar con documentos: subraye y anote los pdfs

Doble clicks abre el documento para abrirlo.

Mendeley: Trabajar con documentos: s y anote los pdfs

Busca sus propias
notas

Subraya y añade
anotaciones con el visor
de pdf

Toolbar: Pan, Highlight, Note, Select, Copy, Paste, Rotate, Zoom, Fullscreen, Sync

New Horizons

The New Horizons mission received approval in November 2001⁵. Its objective was to send a spacecraft to Pluto - the only recognized as a planet at that time) in the solar system. Previous missions intended to reach Pluto - **Galileo and Pluto Kuiper Express - had been cancelled, but after a thorough new profile selection process, NASA committed to launching New Horizons as part of its New Frontiers program.**

...horizons would have to cover nearly three billion miles to reach its objective. The mission would have to be launched as early as possible, but would be launched using the huge Atlas V expendable launch vehicle. This guaranteed the greatest possible velocity for the craft.

The mission launched on 19 January 2006, the probe left Earth on a solar system escape trajectory of 37,000 mph. It crossed the Moon's orbit just eight hours and thirty-five minutes after lift-off, and reached Jupiter 78 days later. The probe gained a gravity boost from the gas giant Jupiter to accelerate past 51,000 mph, but over eight years to travel to its objective. New Horizons is expected to make its closest approach of Pluto on July 14, 2015⁶.

- 1. Radioisotope Thermoelectric Generator (RTG)**
Provides electrical power produced of plutonium-238 fuel.
- 2. Alice**
A sensitive ultraviolet imaging spectrometer used to study atmospheric composition and structure.
- 3. Ralph**
Imaging apparatus used to photograph and map surface details during the encounter.
- 4. Venetia Burney Student Dust Counter (SDC)**
Designed by students at the University of Colorado at Boulder. Measures concentration of dust particles.
- 5. Long Range Reconnaissance Imager (LORRI)**
Camera and telescope apparatus used to take photos of target at longer ranges.
- 6. Solar Wind Around Pluto (SWAP)**
Instrument used to measure solar wind activity in the vicinity of Pluto. Also measures atmospheric escape.
- 7. Pluto Energetic Particle Spectrometer Science Investigation (PEPSSI)**
Directional energetic particle spectrometer. Used to study energetic particles in Pluto's atmosphere.
- 8. Radio Science Experiment (REX)**
Performs radio science experiments on Pluto's

Phoning Home

Communicating with a probe three billion miles from Earth poses a number of challenges for the New Horizons team. Luckily, they can rely on NASA's Deep Space Network

Notes: Document-wide notes can be added here

Annotations:

01	You	Page no. 9
21/07/15 17:23	In My Library	wow!

Page 5 of 16

Mendeley: Trabajar con documentos: s y anote los pdfs

Cambia el color de las
anotaciones y el
subrayado.

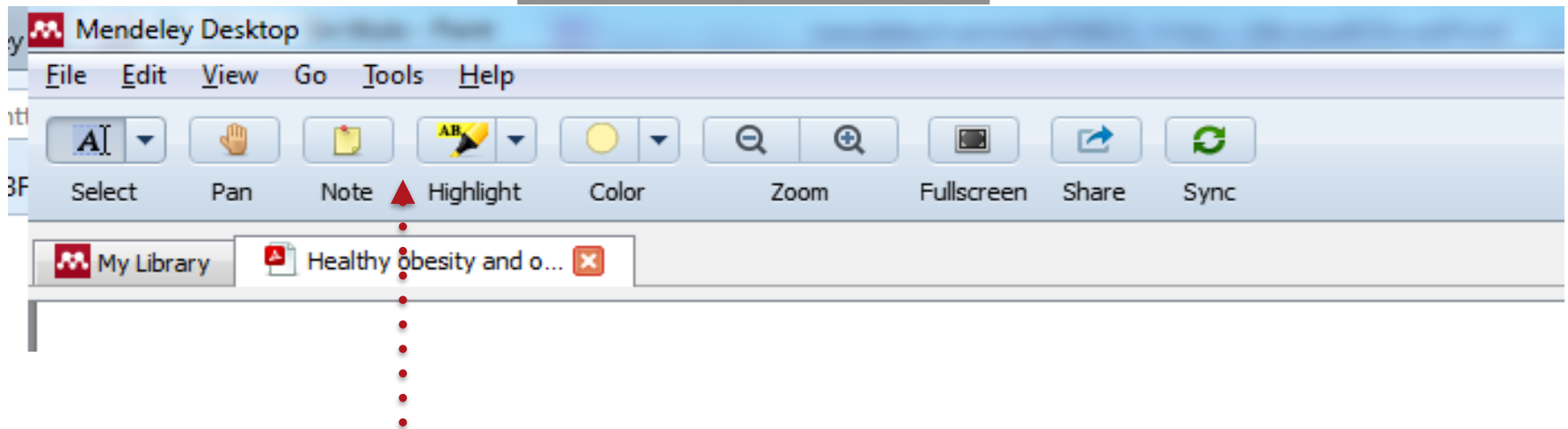

Subraya y añade
anotaciones con el
visor de PDF.

Mendeley

Cite y cree

bibliografía

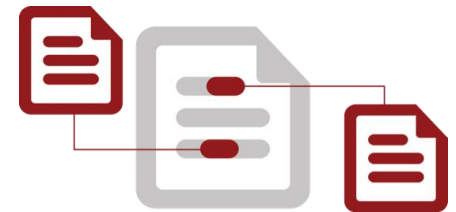

Recuerda! El plugin tiene que estar instalado

¡Rápido y fácil!

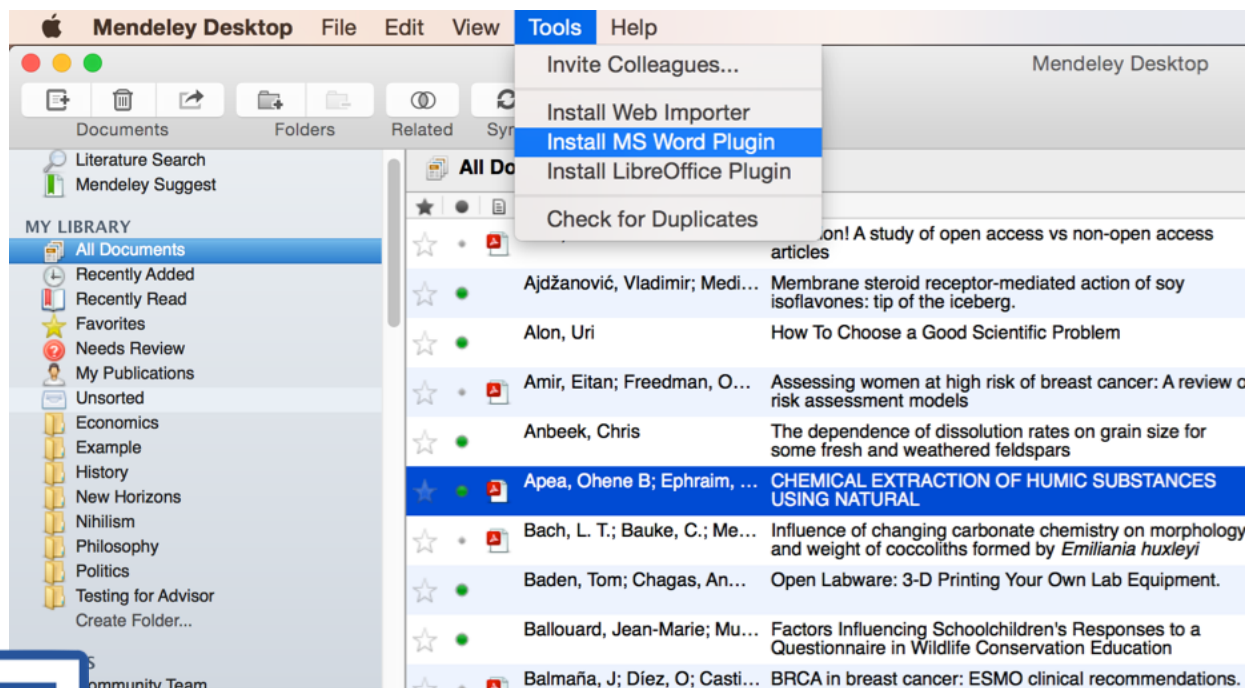

LibreOffice
The Document Foundation

Mendeley permite crear citas bibliográficas automáticamente en nuestros documentos Word instalando el plugin para Word desde Tools

Mendeley: cita y crea bibliografía

Author	Title	Year	Category	Date
del Río, Añara; Alb...	La discapacidad en la percepción de la tecnología entre estudiantes universitarios	2013	Comunicar	abr 6
Deleitando Aprend...	Learning by Enjoying : Children 's Play in the 20 th Century	2013		25/11/15
Department for Busi...	National Plan for Digital Participation	2010		28/04/15
Dewey, Barbara I.	The Embedded Librarian	2004	Resource Sharing & In...	14/10/15
Domínguez-Aroca, M...	Lucha contra el plagio desde las bibliotecas universitarias	2012	El Profesional de la Inform...	12/12/15
Donath, Judith	Identy and Deception in the Virtual Community	1999	Communities in Cyberspace	28/04/15

En *View* > *Citation Style* nos aparece una lista de los estilos más utilizados. Usar *More Styles* para elegir otros estilos

Mendeley: Cita y crea bibliografía: Word

Una vez instalado el plugin, al abrir Word en Referencias, aparecerá un nuevo menú, Mendeley Cite-O-Matic

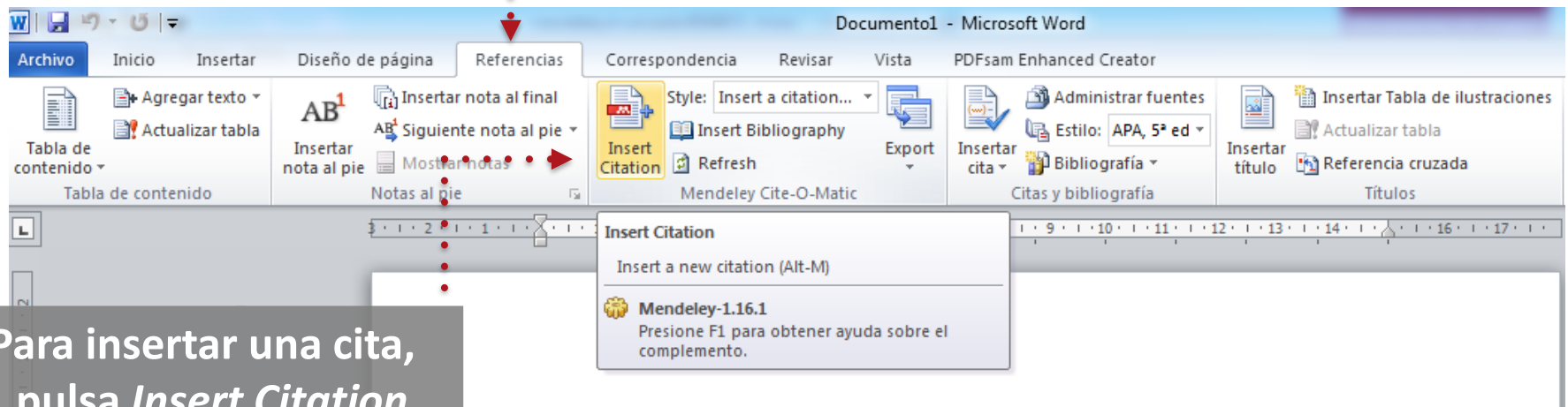

Para insertar una cita, pulsa *Insert Citation*.

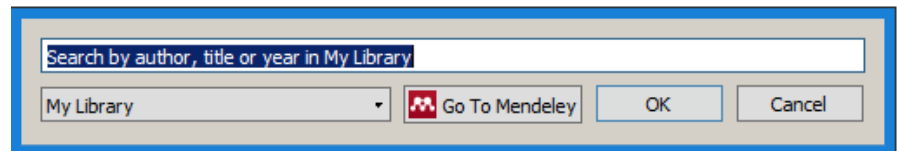

Busca en Mendeley el documento a citar por autor, título, año...

Mendeley: Cita y crea biblio

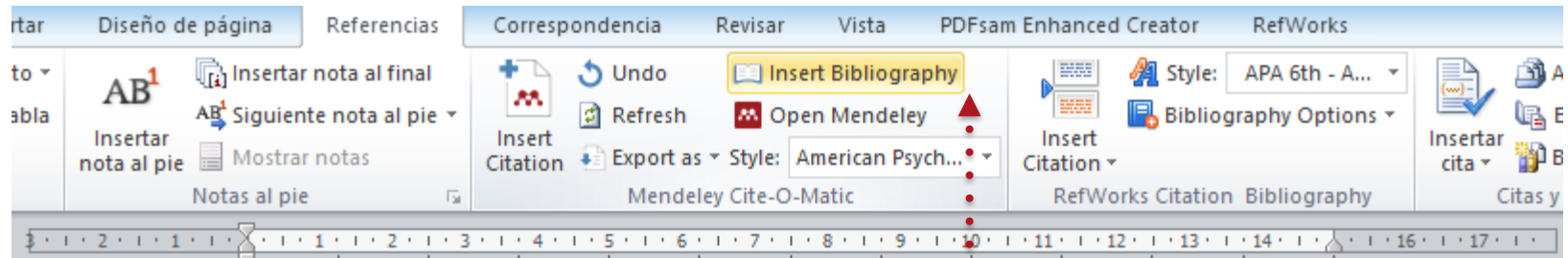

Para crear la bibliografía, coloca el cursor donde quiera que aparezca y pulsa en *Insert Bibliography*

Trabajo de clase

(Maturana, 1989) (Ramos-Díaz, Jiménez-Jiménez, Rodríguez-Fernández, A., Fernández-Zabala, A., & Axpe, 2017)(Ardila, 1969)

Ardila, R. (1969). Psicología y el origen del lenguaje. *Revista Colombiana de Psicología*, 14(1), 51–56.

Maturana, H. (1989). Lenguaje y realidad: el origen de lo humano. *Archivos de Biología Y Medicina Experimentales*, 22(22), 77–81.

Ramos-Díaz, E., Jiménez-Jiménez, V., Rodríguez-Fernández, A., Fernández-Zabala, A., & Axpe, I. (2017). Emotional intelligence training in a case of an adolescent victim of child maltreatment. *Con Niños Y Adolescentes*, 4(Figura 1), 17–24.

Mendeley: Cita y crea bibliog

Trabajo de clase

(Maturana, 1989) (Ramos-Díaz, Jiménez-Jiménez, Rodríguez-Fernández, Fernández-Zabala, & Axpe, 2017) (Ardila, 1969)

Ardila 1969;

Page

Prefix

Suffix

Suppress author

My Library

Go To Mendeley

OK

Cancel

Las citas se pueden editar. Selecciona la cita...

... pulsa sobre ella y utiliza el editor para añadir páginas ...

Cita y crea bibliografía: Crea directamente la referencia desde Mendeley

Se puede seleccionar una o varias citas directamente: botón derecho, Copy As y seleccionamos *Formatted Citation*

Authors	Title	Published In	Added	Details	Notes
Arroyo Vázquez, Natalia	Informe APEI sobre				
Asher, Andrew D.; Duke, Ly...	Paths of Discovery	EBSCO Discovery S	26/05/13		
Ashford, Robin	QR codes and acad		06/06/12		
Brown, Karen; Malenfant, K...	CONNECT , COLLA				
CODE	Getting Started wi	Enhanced Data To			
Cordón García, José Antonio	Libros electrónicos				
Cordón García, José Antoni...	Los libros electróni				
Delgado-lópez-cózar, Emilio...	Ranking journals : alternative to Jour				
Gómez-Díaz, Raquel	Etiquetar en la web social / Raquel Gómez-Díaz		2012	03/06/13	
Hacker, Diana	Research and documentation in the electronic age		2006	10/04/13	

Journal: *Learned Publishing*
Year: 2013
Volume: 26
Issue: 2
Pages: 101-114

Abstract:
The launch of Google Scholar assessing scientific for Thomson Reuters Scopus powered Scopus these bibliometric journals performed. We conducted different approaches and visualization, b...

Se pueden pegar en cualquier documento: Google Docs, PPT, mensaje de email, etc.

Sincronizar

No olvide sincronizar su biblioteca...

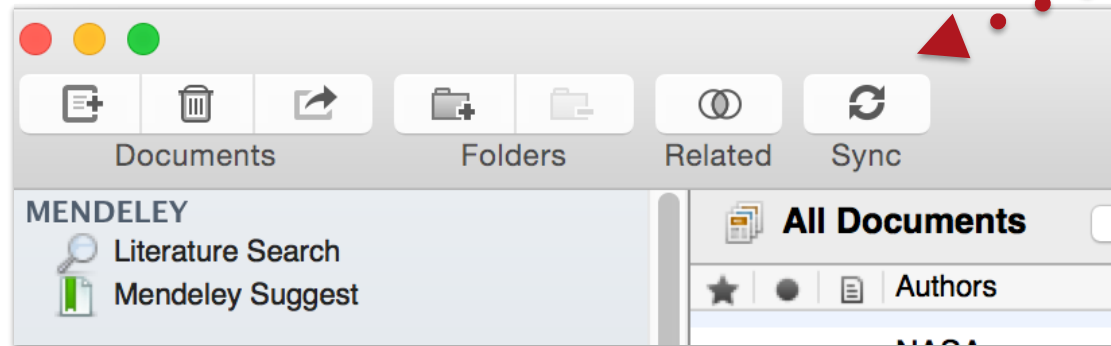

... actualizará sus datos y podrá trabajar en ella desde cualquier otro dispositivo

Apoyo técnico: Mendeley, BUS

<http://community.mendeley.com/guides>

<http://support.mendeley.com>

<http://feedback.mendeley.com>

<http://guiasbus.us.es/mendeley>

Antes de salir no olvides...

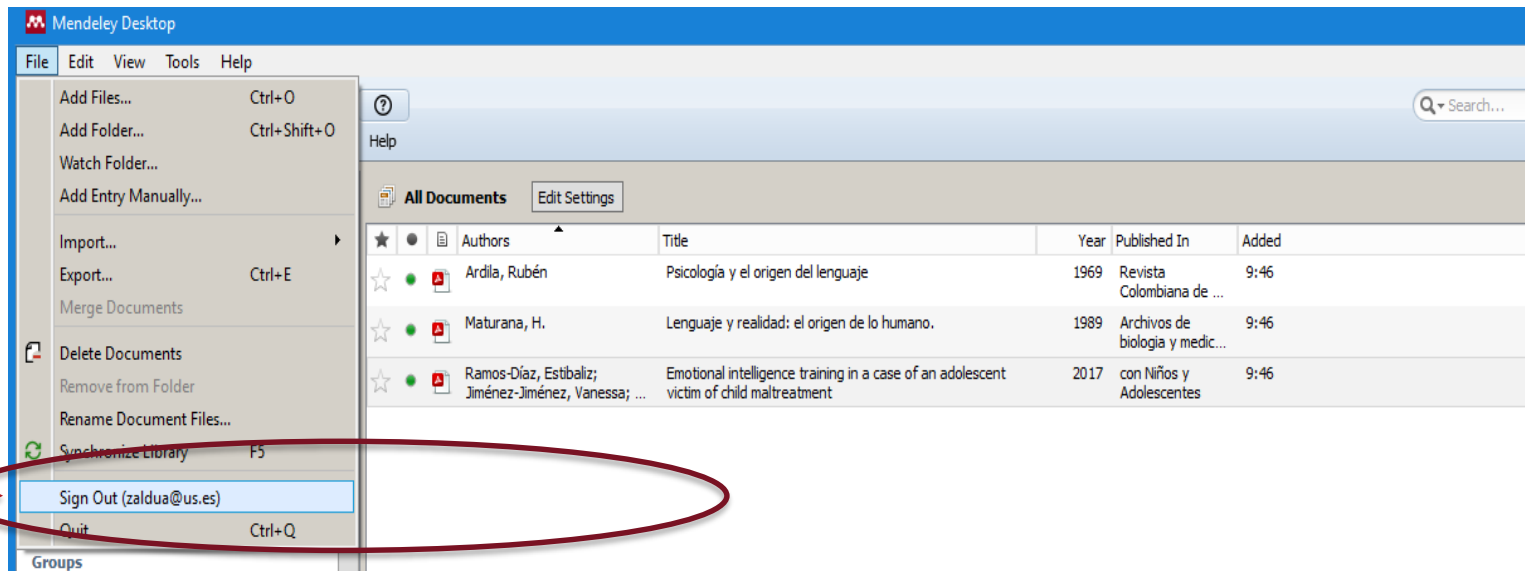

...cerrar correctamente tu sesión

IdUS: Depósito de Investigación de la US

Depósito de Investigación
Universidad de Sevilla

[Ayuda](#) | [Contacto](#) | [English](#)

Ir

Búsqueda avanzada

idUS

Navegar por idUS

Todo idUS

- Comunidades y colecciones
- Fecha de publicación
- Autores
- Títulos
- Materias

Mi cuenta

- Acceder
- Registro

Estadísticas

- Estadísticas de uso

Sobre idUS

idUS, es el depósito digital que contiene más de 33.000 documentos en abierto, generados por docentes e investigadores de la Universidad de Sevilla, siguiendo la [Declaración institucional para el fomento del Acceso Abierto](#).

1 2 3 4

Deposite su trabajo

- Acceder a Mi idUS
- Solicitud de alta para depositar documentos en idUS
- Solicitar a la Biblioteca el depósito de un documento
- Más información

Beneficios de publicar en los repositorios institucionales

¿Qué son los repositorios institucionales?

Son sistemas en línea de acceso abierto que tienen el objetivo de almacenar, preservar y difundir la producción científica y académica de la comunidad universitaria

→ Objetivos

- Difusión
- Visibilidad
- Impacto
- Preservación

¿Qué beneficios proporciona un repositorio?

al investigador

- Permite publicar en abierto los documentos resultado de investigación y así cumplir los mandatos (de organismos financiadores)
- **Más visibilidad e impacto**, más citas.
- Garantiza una correcta gestión de los derechos de autor.
- **Acceso perpetuo a los trabajos** mediante enlaces permanentes.
- **Datos de uso** que facilitan la participación en evaluaciones.
- Permite el depósito de **todo tipo de documentos**, incluso inéditos (artículos, monografías, capítulos de monografías, comunicaciones en eventos, tesis, trabajos académicos, datasets, videos, etc.) y en todo tipo de formatos.

a la universidad

- **Reunir y difundir** al mundo la producción científica y académica de la institución.
- **Aumento de la visibilidad** de la institución a través de las obras de sus autores y mejora del posicionamiento en Google.
- **Preservación para el futuro** de la obra de los autores y de la actividad intelectual de la universidad.

a la sociedad

- **Acceso al conocimiento** para toda la sociedad y reutilización en beneficio de todos.
- Permite **visibilizar y rendir cuentas** de la inversión pública realizada en investigación.
- **Disminuye la brecha de acceso a la información** entre las instituciones y países.

crue

Universidades Españolas Red de Bibliotecas REBIUN

TFG/TFM con Sobresaliente o Matrícula

idUS: TFG/TFM

Sobre idUS

Depositar un documento

Tesis

TFG/TFM

Servicios

Políticas

FAQS

Instrucciones para depositar los TFG/TFM

idUS tiene una **comunidad** para albergar los trabajos académicos que genere la Universidad de Sevilla: Tesis, Trabajos Fin de Grado, Trabajos Fin de Master y Proyectos Fin de carrera

Los TFG y los TFM son incorporados a idUS por personal de la Biblioteca. Para ello es necesario que el autor envíe a la cuenta de correos idus@us.es:

- Archivo del TFG/TFM que se presentó para su defensa en formato PDF
- Certificado que acredite la calificación de sobresaliente y Matrícula de Honor. Puede ser un certificado de la Secretaría del Centro en el que se desarrolla el TFG/TFM o el acta de calificación del tribunal que lo valoró. Este requisito es definido por el Vicerrectorado de Investigación en la **Declaración Institucional para el Fomento del Acceso Abierto** a la producción científica, en el punto 6.

6. Los Trabajos Fin de Máster y los Trabajos Fin de Grado realizados por los alumnos de la US con calificación de sobresaliente y Matrícula de Honor podrán ser integrados en el Repositorio de Producción Científica, previa autorización del autor y del tutor.

- **Licencia de distribución no exclusiva de idUS**, firmada por el autor/a y por el tutor/a.

Más información en <http://guiasbus.us.es/idus/>

GRACIAS POR VUESTRA ATENCIÓN

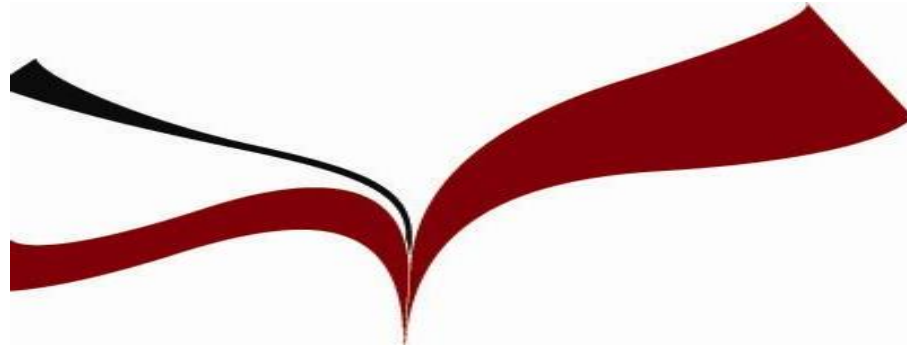

<http://bib.us.es/psicologia>